

**Město Klatovy**  
**Nařízení č. 1/2018**  
**kterým se zakazuje vstup do lesa**

Rada města Klatovy se usnesla dne 29. 05. 2018 na základě ustanovení § 19 odst. 3 a § 48 odst. 1 písm. e) zákona č. 289/1995 Sb., o lesích a o změně a doplnění některých zákonů (lesní zákon), ve znění pozdějších předpisů (dále jen „lesní zákon“), a v souladu s ustanovením § 11 odst. 2 a § 102 odst. 2 písm. d) zákona č. 128/2000 Sb., o obcích (obecní zřízení), ve znění pozdějších předpisů, vydat toto nařízení města Klatovy:

**Čl. 1**

1. V zájmu zdraví a bezpečnosti občanů se z důvodu rozsáhlého poškození lesa větrem (vývraty a polomy v objemu cca 180 m<sup>3</sup> ve smrkovém porostu pod vrcholem Velkého Ostrého) dočasně zakazuje vstup do lesa na část lesního pozemku p. č. 2796/1 v k. ú. Hamry na Šumavě s lesnickým označením 208A17 v lesním hospodářském celku 308000 Nýrsko vymezenou zákresem v grafické příloze tohoto nařízení. Dotčenou lokalitou vede turistický chodník, který je součástí naučné stezky „Z Hamrů na Ostrý“.
2. Zákaz vstupu do lesa v lokalitě uvedené v čl. 1 odst. 1 se vztahuje na všechny osoby vstupující do lesa za účelem obecného užívání lesů. Možnost vstupu do lesa za účelem hospodaření v lese (zejména zpracování kalamity) a na základě zmocnění plynoucího z jiných právních předpisů není tímto zákazem vstupu dotčena.

**Čl. 2**

1. Vlastníkem lesa v lokalitě dotčené zákazem vstupu je Česká republika, subjektem s právem hospodaření jsou Lesy České republiky, s. p., sídlem Přemyslova 1106/19, Nový Hradec Králové, Hradec Králové, PSČ 500 08, IČ: 42196451, jejichž místně příslušné pracoviště Lesní správa Klatovy, sídlem Voříškova 259, 339 01 Klatovy 3, zabezpečí v terénu zřetelné označení zákazu vstupu s odkazem na toto nařízení na všech přístupových cestách do lokality uvedené v čl. 1 odst. 1 a bude toto označení udržovat funkční po celou dobu platnosti nařízení.
2. Porušení tohoto zákazu vstupu do lesa je přestupkem podle lesního zákona.<sup>1</sup>

---

<sup>1</sup>§ 53 odst. 1 písm. h) zákona č. 289/1995 Sb., o lesích a o změně a doplnění některých zákonů (lesní zákon), ve znění pozdějších předpisů – Přestupku se dopustí ten, kdo v rámci obecného užívání lesa v lese vstoupí do oplocených míst nebo zákazem vstupu označených míst.

### Čl. 3 Závěrečná ustanovení

1. Vydání tohoto nařízení č. 1/2018 schválila Rada města Klatovy svým usnesením č. 268/13 ze dne 29. 05. 2018.
2. Toto nařízení z důvodu naléhavého obecného zájmu a v zájmu zdraví a bezpečnosti občanů nabývá účinnosti dnem vyhlášení.
3. Platnost tohoto nařízení končí dne 30. 06. 2018.
4. Toto nařízení se zveřejňuje též na úředních deskách obecních úřadů působících ve správním obvodu města Klatovy jako obce s rozšířenou působností.



Mgr. Rudolf Salvetr  
starosta města Klatovy



Ing. Václav Chroust  
místostarosta města Klatovy



Ing. Martin Kříž  
místostarosta města Klatovy

#### **Příloha nařízení:**

Zákres lokality dotčené zákazem vstupu



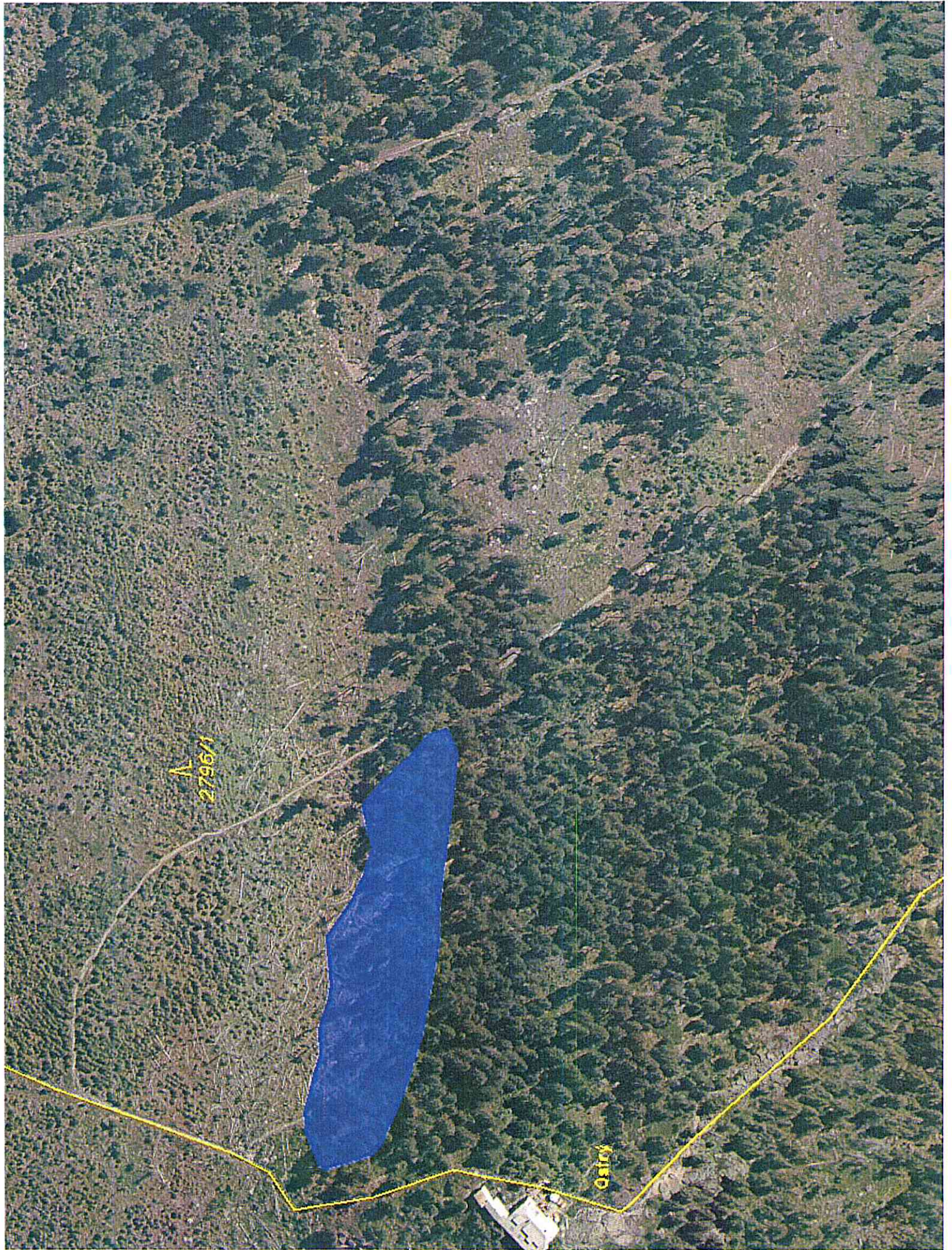

27961

Ostry



