

Obec Klenová, Klenová 65, 340 21 Janovice nad Úhlavou

IČ: 00573515

Email: klenova@centrum.cz, telefon: 724 187 665

Obec Klenová zveřejňuje dle § 39 odst. 1 zákona 128/2000 Sb., o obcích v platném znění,

záměr převodu části pozemku parcelní číslo 98/14 a 767/3 v k.ú. Klenová (dle neměřického záznamu p.č. 99 k.ú. Klenová) původním vlastníkům.

Připomínky k tomuto záměru prodeje lze předložit na Obecní úřad Klenová do 15 dnů od vyvěšení záměru na úřední desce Obce Klenová.

Ing. Andrea Baierová
Starostka obce Klenová

Obec
KLENOVÁ
340 21 Janovice n. Úhlavou

Vyvěšeno na úřední desce dne 24.2.2020

Vyvěšeno na elektronické úřední desce dne 24.2.2020

Sejmuto dne: 11.3.2020

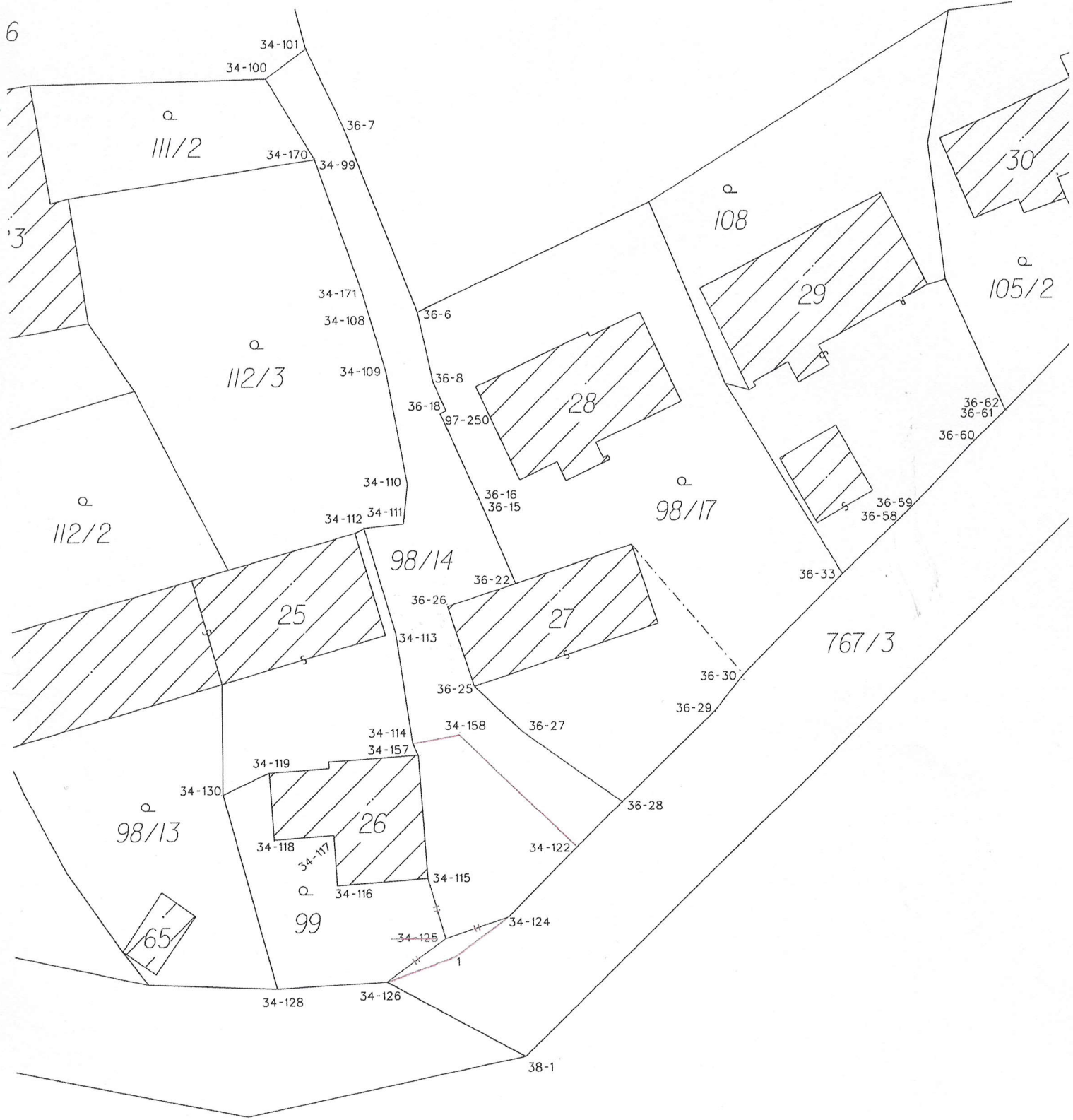

6

3

111/2

112/3

112/2

98/13

98/14

98/17

25

27

28

26

29

30

105/2

108

65

99

767/3

38-1

VÝKAZ DOSAVADNÍHO A NOVÉHO STAVU ÚDAJŮ KATASTRU NEMOVITOSTÍ															
Dosavadní stav			Nový stav												
Označení pozemku parc. číslem	Výměra parcely		Druh pozemku	Označení pozemku parc. číslem	Výměra parcely		Druh pozemku	Typ stavby	Způs. určení výměr	Porovnání se stavem evidence právních vztahů					
	ha	m ²			Způsob využití	ha				m ²	Způsob využití	Způsob využití	Díl přechází z pozemku označeného v		Číslo listu vlastnictví
									katastru nemovitosti	dřívější poz. evidenci		ha	m ²		
98/14	*1)	5 : 72	ostat. pl. ostat. komunikace	98/14	4 : 13	ostat. pl. ostat. komunikace			0			10001			
99	*2)	1 : 93	zahrada	99	3 : 64	zahrada			2			451			
767/3	*3)	18 : 48	ostat. pl. silnice	767/3	18 : 36	ostat. pl. silnice			2			10001			
		26 : 13			26 : 13										

- *1) Rozdíl ve výměře -159 m2 je větší než hodnota mezní odchylky podle bodu 14.9 přílohy vyhlášky č. 357/2013 Sb. a proto dle §37 odst.1 písm. d) dochází ke změně výměry.
- *2) Rozdíl ve výměře 171 m2 je větší než hodnota mezní odchylky podle bodu 14.9 přílohy vyhlášky č. 357/2013 Sb. a proto dle §37 odst.1 písm. d) dochází ke změně výměry.
- *3) Rozdíl ve výměře -12 m2 je větší než hodnota mezní odchylky podle bodu 14.9 přílohy vyhlášky č. 357/2013 Sb. a proto dle §37 odst.1 písm. d) dochází ke změně výměry.